



ภาพที่ 1 แสดงป้ายชื่อโครงการ



ภาพที่ 2 แสดงภูมิสถาปัตย์ของโครงการ



ภาพที่ 3 แสดง Hood ภายในห้องครัวของโครงการ



ภาพที่ 4 แสดงป้ายจำกัดความเร็ว 30 km/hr และ ลูกศรจราจรชี้เส้นทางการเดินทาง



ภาพที่ 5 แสดงระบบบำบัดน้ำเสียของโครงการ



ภาพที่ 6 แสดงถนนภายในโครงการ



ภาพที่ 7 แสดงหลอดประหยัดไฟฟ้า ชนิด LED



ภาพที่ 8 แสดงก๊อกน้ำที่นำมารดน้ำต้นไม้



ภาพที่ 9 แสดงไฟส่องสว่างฉุกเฉิน



ภาพที่ 10 แสดงภายในห้องพักขยะรีไซเคิล



ภาพที่ 11 แสดงห้องพักขยะแห้ง



ภาพที่ 12 แสดง Smoke Detector ภายในห้องพัก

รายงานผลการปฏิบัติตามมาตรการป้องกันและแก้ไขผลกระทบสิ่งแวดล้อม และมาตรการติดตามตรวจสอบผลกระทบสิ่งแวดล้อม
ระยะดำเนินการ ประจำปีเดือนกรกฎาคม- ธันวาคม 2566 โครงการ โรงแรม บีคอน รีสอร์ท กระบี่



ภาพที่ 13 แสดงป้ายรณรงค์ลดการใช้พลังงาน



ภาพที่ 14 แสดงห้องพักขยะรวม



ภาพที่ 15 แสดงอุปกรณ์ปฐมพยาบาลเบื้องต้นแผนกช่าง



ภาพที่ 16 แสดงตู้เก็บอุปกรณ์ดับเพลิง



ภาพที่ 17 แสดงการปลูกหญ้าคลุมดิน



ภาพที่ 18 แสดงถังดับเพลิงชนิดผงเคมีแห้ง



ภาพที่ 19 แสดงบ่อเก็บน้ำสำรองสำหรับดับเพลิง และหัวจ่ายน้ำดับเพลิง

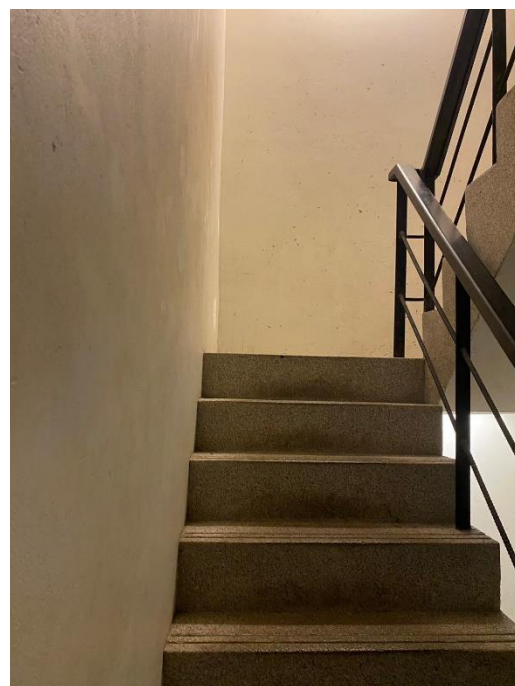

ภาพที่ 20 แสดงทางหนีไฟ

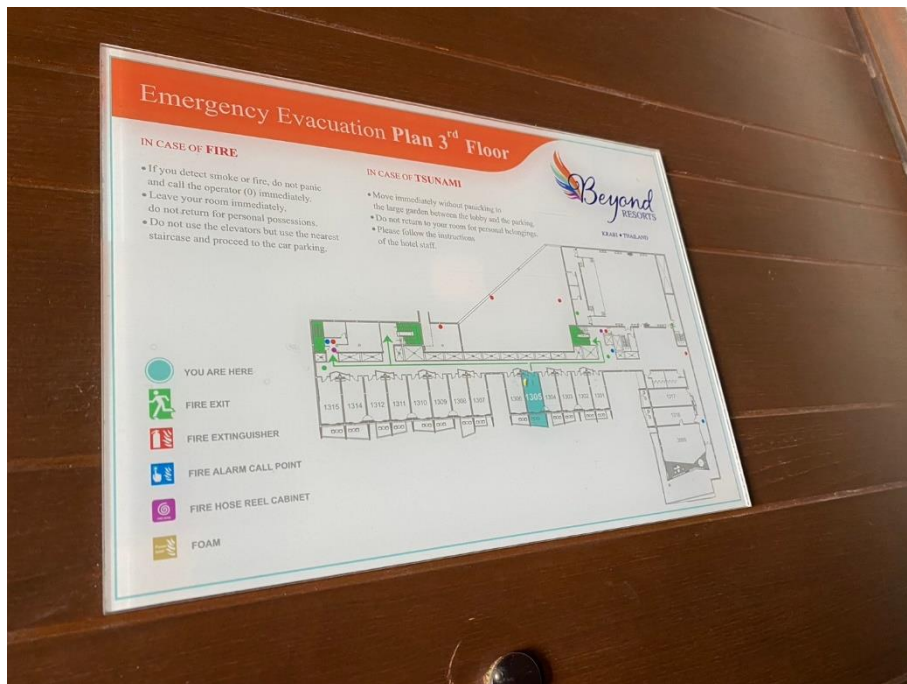

ภาพที่ 21 แสดงแผนผังทางหนีไฟภายในโครงการ



ภาพที่ 22 แสดงถังขยะภายในห้องน้ำห้องพัก



ภาพที่ 23 แสดงถังขยะภายในห้องพักแขก

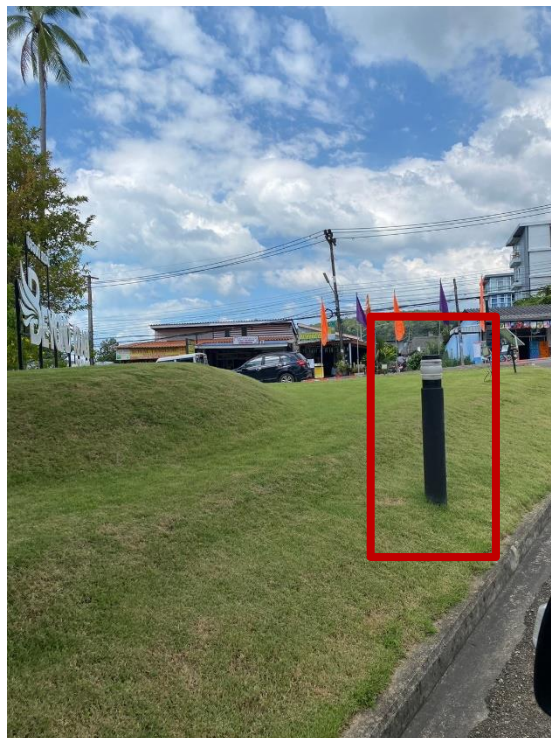

ภาพที่ 24 แสดงไฟส่องสว่างทางเข้า-ออกโครงการ

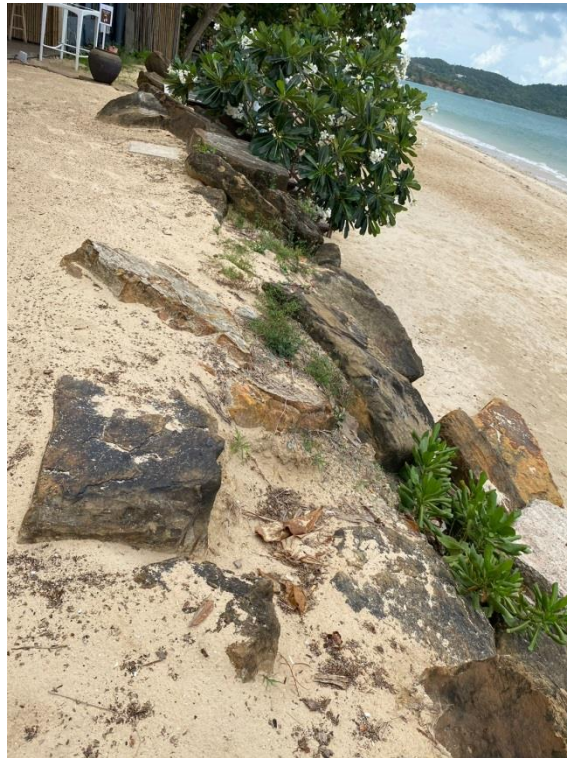

ภาพที่ 25 แสดงแนวโขดหินบริเวณหน้าหาดที่ติดกับทะเล



ภาพที่ 26 แสดงระบบเติมคลอรีนอัตโนมัติของระบบประปา



ภาพที่ 27 แสดงบ่อพักน้ำทั้งภายในโครงการ

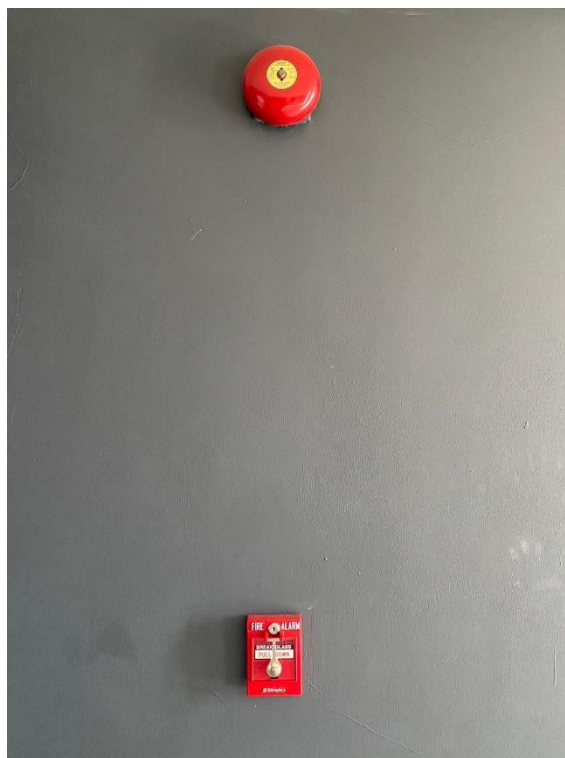

ภาพที่ 28 แสดง Fire Alarm และสัญญาณเตือนภัยดึงมีด



ภาพที่ 29 แสดงถังขยะภายในห้องครัว



ภาพที่ 30 แสดงพื้นที่จอดรถยนต์

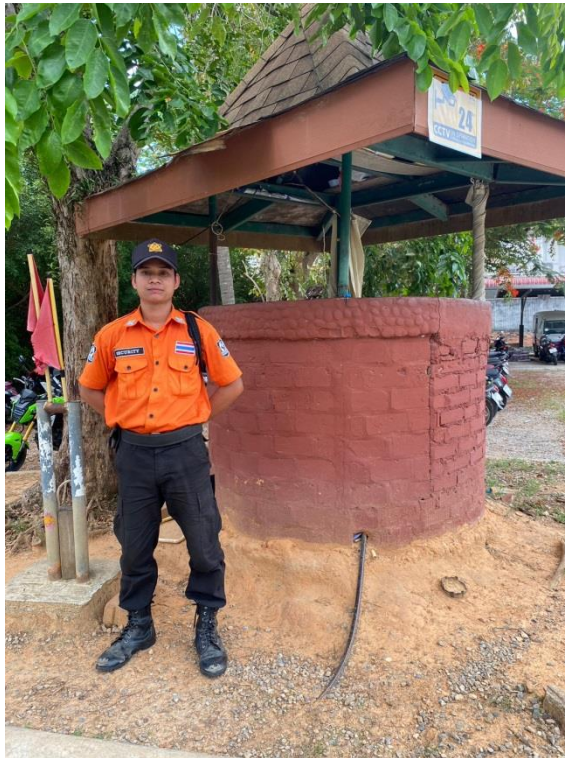

ภาพที่ 31 แสดงเจ้าหน้าที่รักษาความปลอดภัย



ภาพที่ 32 แสดงบ่อดักไขมัน